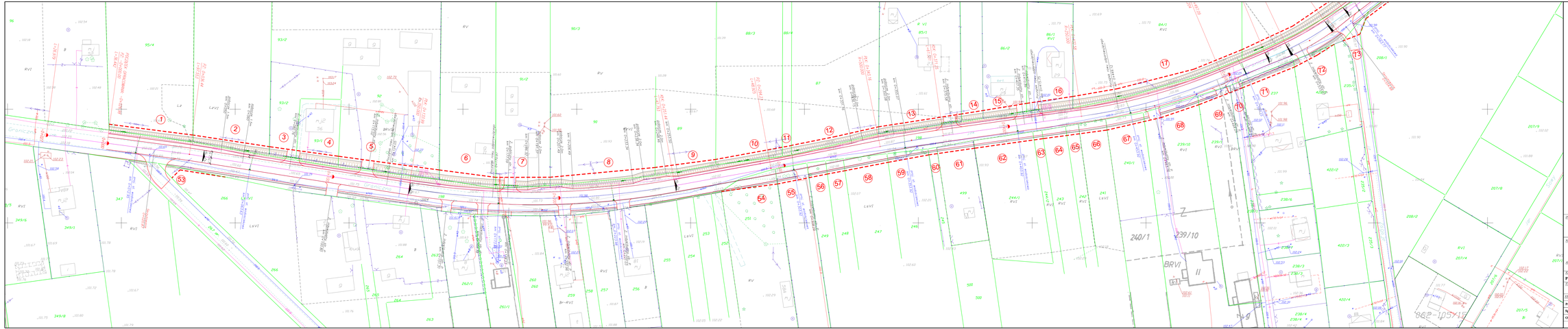

LEGENDA:

- granica działek
- proj. granica działek

INWESTOR: POWIAT WOŁOMIŃSKI ul. Prądzyńskiego 3 05-200 Wołomin	JEDNOSTKA PROJEKTOWANIA: MDP Plus Szydłowski sp.j. ul. Modlińska 6 03-216 Warszawa tel. 22 616-17-12 e-mail: biuro@mdpprojekt.pl PROJEKT: Biuro Projektów Drogowych

NAZWA OBIEKTU BĘDĄCEGO:

Budowa drogi powiatowej na odcinku od dz. nr ew. 96 obr. Starwola do granicy powiatu wołomińskiego w obrębie Myszadła

ADRES:

woj. mazowieckie, powiat wołomiński, gm. Jadów

STADIUM: **PROJEKT BUDOWLANY**	BRANŻA: **OPRACOWANIE WIELOBRANŻOWE**
TYTUŁ RYSUNKU: **Plan Zagospodarowania Terenu**	SKALA: **1:500**

STANOWISKO:	IMIĘ I NAZWISKO:	SPECJALNOŚĆ:	NR UPRAWNIEŃ:	PODPIS:
Projektant	mgr inż. Tomasz Mikołajek	Drogowa	LU/0017/POOD-13	
Sprawdzający				
Opracowujący				
DATA:	CZERWIEC 2016		NR RYSUNKU:	2.1